# 19. TKDCD

# ULUSAL KONGRESİ

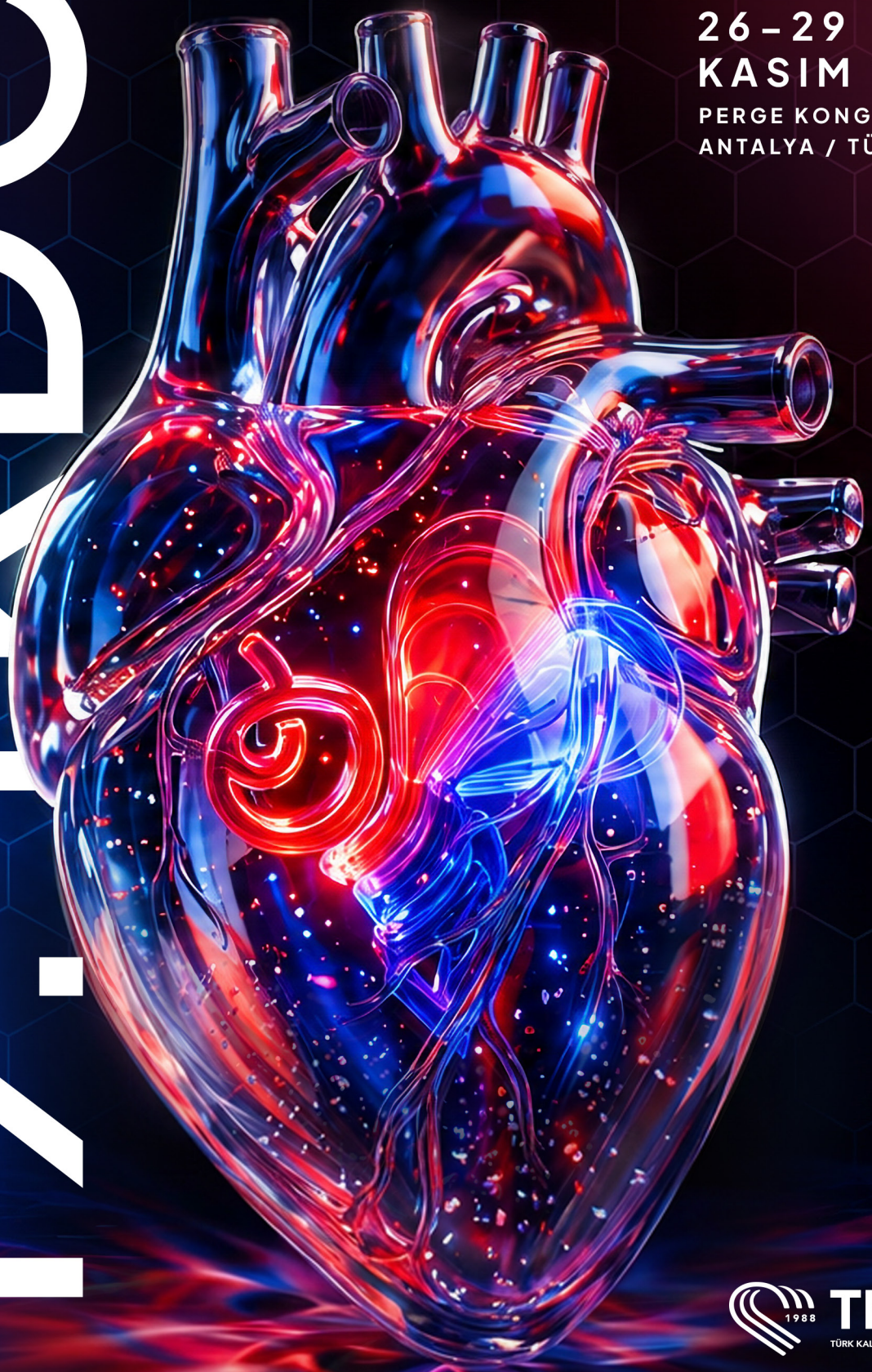

**26 – 29**
**KASIM 2026**
PERGE KONGRE MERKEZİ
ANTALYA / TÜRKİYE

WWW.TKDCD2026.ORG

1988 TKDCD
TÜRK KALP VE DAMAR CERRAHİSİ DERNEĞİ

## 27 KASIM Cuma — Lara A Salonu

| | | |
|---|---|---|
| **09:30-10:30** | | **Perfüzyonistlik Mesleği, İş Gücü ve İleri Cerrahi Uygulamalar**<br>**Oturum Yönetmenleri:** Suat Nail Ömeroğlu, Semih Ufuk Tezeren |
| **09:30** | *5 dk* | Türkiye'deki Kadın Perfüzyonist İş Gücü ve Çalışma Şartları Üzerine Bir Araştırma<br>Hilal Can |
| **09:35** | *5 dk* | Yorum<br>Hatice Büyükkol |
| **09:40** | *5 dk* | Perfüzyon Yönetimi: Fizyolojik Hedefler ve Klinik Kararlar<br>Edanur Uçar |
| **09:45** | *5 dk* | Yorum<br>Eşe Hanım Karaoğlu |
| **09:50** | *5 dk* | Avrupa'da Perfüzyonistlik ve Avrupa'da Perfüzyonist Olmak için Gereklilikler<br>İzel Ataseven |
| **09:55** | *5 dk* | Yorum<br>Yetkin Yıldız |
| **10:00** | *5 dk* | Minimal İnvaziv Kalp Ameliyatlarında Kanülasyon Stratejisi ve Sonuçları<br>Bahadır Akçakoyunlu |
| **10:05** | *5 dk* | Yorum |
| **10:10** | *5 dk* | Torakoabdominal Aort Anevrizması Hastalarında İleri Düzey MiECC Stratejileri<br>Özlem Oğuzhan |
| **10:15** | *5 dk* | Yorum<br>Samet Demir |
| **10:20** | *10 dk* | Tartışma |
| **10:30** | ***20 dk*** | **Kahve Arası** |
| **10:50-11:00** | | **Perfüzyon Açılış Oturumu**<br>Murat Sargın<br>TKDCD Başkanı<br><br>Fehmi Bors<br>Perfüzyonistler Derneği Başkanı |
| **11:00-12:00** | | **Kardiyopulmoner Baypas ve Perfüzyon Yönetimi**<br>**Oturum Yönetmenleri:** Mehmet Ali Kaygın, Naif Köylü |
| **11:00** | *5 dk* | Siyanotik ve Asiyanotik Hastalara Yaklaşım<br>İbrahim Ethem Ercan |

## 27 KASIM Cuma — Lara A Salonu

| | | |
|---|---|---|
| **11:05** | *5 dk* | Yorum<br>Barış Eren Yüce |
| **11:10** | *5 dk* | Kardiyo-Pulmoner Bypass Operasyonunda Retrograd Otolog Prime Yapılan Hastaların Laktat Metabolizmasına Etkisi<br>Mahmut Kırmızı |
| **11:15** | *5 dk* | Yorum<br>Seher Çiftçi |
| **11:20** | *5 dk* | Del Nido Kardiyoplejisi Uygulanan Hastalarda Ultrafiltrasyonun DO2 ve Hematokrit Dengesi Üzerine Etkisi<br>Tolgahan Eren |
| **11:25** | *5 dk* | Yorum<br>Işık Betil Kutlu |
| **11:30** | *5 dk* | İzole Mitral Kapak Cerrahisinde Modifiye Ultrafiltrasyonun Postoperatif Organ Fonksiyonları ve Kan Transfüzyon İhtiyacı Üzerine Etkisi<br>Emine Oruç |
| **11:35** | *5 dk* | Yorum |
| **11:40** | *5 dk* | Oksijenatör Yüzey Alanlarının Oksijen Sunumuna Etkisi<br>Buket Işık Daloğlu |
| **11:45** | *5 dk* | Yorum<br>Ercan Güneri |
| **11:50** | *10 dk* | Tartışma |
| **12:20-13:00** | | **Aselsan Lifeline Kalp Akciğer Makinesi: Tasarımdan Klinik Sonuçlara**<br>**Oturum Yönetmenleri:** Fehmi Bors, Aybars Duman, Ömer Faruk Çark, Mehmet Karahan, Fatih Tan |
| **12:20** | *10 dk* | Tasarım ve Mühendislik<br>Umut Çıngı |
| **12:30** | *10 dk* | Klinik Çalışma<br>Mehmet Karahan |
| **12:40** | *20 dk* | Tartışma |

## 28 KASIM Cumartesi — Lara A Salonu

| | | |
|---|---|---|
| **08:00-09:00** | | **ECMO ve Mekanik Dolaşım Desteği**<br>**Oturum Yönetmenleri:** Serkan Yazman, Tarık Demir |
| **08:00** | *5 dk* | Koşuyolu ECMO Takibi ve Deneyimi<br>Nazlı Tutkaoğlu |
| **08:05** | *5 dk* | Yorum<br>Uygar Demir |
| **08:10** | *5 dk* | Siyami Ersek Pediatrik ECMO Yönetimi<br>Büşra Özel Duman |
| **08:15** | *5 dk* | Yorum<br>Sabır Alkan Ukan |
| **08:20** | *5 dk* | ECMO Destekli Sağ Kalp Rekonstrüksiyonu ve Başarılı Taburculuk<br>Yadigar Vurankartal |
| **08:25** | *5 dk* | Yorum<br>Emre İlhan |
| **08:30** | *5 dk* | Covid Sonrası Pulmoner Alveoler Proteinozis Gelişen Hastada ECMO Eşliğinde Alveolar Lavaj Uygulaması<br>Ceren Ayhan Sargın |
| **08:35** | *5 dk* | Yorum |
| **08:40** | *5 dk* | Türkiye'deki Perfüzyonistlerin ECMO Konusunda Bilgi ve Deneyimlerinin Değerlendirilmesi<br>Ekin Çağlar |
| **08:45** | *5 dk* | Yorum<br>Bilge Keten |
| **08:50** | *10 dk* | Tartışma |
| **09:00** | ***20 dk*** | **Kahve Arası** |
| **09:20-10:20** | | **Perfüzyon Teknolojileri, Monitörizasyon ve Yapay Zekâ**<br>**Oturum Yönetmenleri:** Soner Sanioğlu, Mücella Kaçar |
| **09:20** | *5 dk* | Online Monitörizasyon ile Pediatrik Cerrahide Daha Etkin Perfüzyon Yönetimi<br>Gülşen Tuncer |
| **09:25** | *5 dk* | Yorum<br>Nevzat Çakıl |
| **09:30** | *5 dk* | Perfüzyonda Yapay Zekânın Yeri<br>İbrahim Samurcu |

## 28 KASIM Cumartesi — Lara A Salonu

| | | |
|---|---|---|
| **09:35** | *5 dk* | Yorum<br>Emine Gizem Yıldız |
| **09:40** | *5 dk* | ACT Ölçüm Sistemlerinin Karşılaştırmalı İncelenmesi: Medtronic, Actalyke ve Lansionbio<br>Didar Akıcı |
| **09:45** | *5 dk* | Yorum<br>Fatih Ateş |
| **09:50** | *5 dk* | Kan Koruma Yöntemlerinden Hangilerini Daha Çok Kullanıyoruz ve Faydaları Nelerdir?<br>Serkan Cin |
| **09:55** | *5 dk* | Yorum |
| **10:00** | *5 dk* | Kardiyopulmoner Destekte Tehlike Altındaki Ekstremite: Perfüzyonist Ne Yapmalı?<br>Duygu Dinç |
| **10:05** | *5 dk* | Yorum<br>Hasan Kurtoğlu |
| **10:10** | *10 dk* | Tartışma |
| **10:20** | ***20 dk*** | **Kahve Arası** |
| **10:40-11:40** | | **Kardiyopleji, Miyokard Korunması ve İskemi-Reperfüzyon**<br>**Oturum Yönetmenleri:** Ahmet Kağan As, Aydın Kahraman |
| **10:40** | *5 dk* | Del Nido Kardiyopleji Kullanılan Hastalarda Koroner Sinüs Kan Gazı Değerleri Miyokardiyal Hasarı Gösterebilir mi?<br>Yağmur Karaca |
| **10:45** | *5 dk* | Yorum<br>İsmail Yerli |
| **10:50** | *5 dk* | Pinasidil İçeren Hiperpolarizan Kardiyoplejinin St. Thomas No. 2 ve Custodiol-HTK ile İzole Sıçan Kalplerinde Karşılaştırılması: Deneysel Bir Langendorff Çalışması<br>Mustafa Eren |
| **10:55** | *5 dk* | Yorum<br>Recai Yıldız |
| **11:00** | *5 dk* | İskemi-Reperfüzyon Hasarı: "Reperfüzyon Paradoksu ve Biyokimyasal Kalkanlar"<br>Rıdvan Kuşoğlu |
| **11:05** | *5 dk* | Yorum<br>Gülçin Koçar |

## 28 KASIM Cumartesi — Lara A Salonu

| | | |
|---|---|---|
| **11:10** | *5 dk* | CABG Sırasında MS Hastası Bireylerin Serebral Perfüzyonu<br>Pelin Seçer |
| **11:15** | *5 dk* | Yorum |
| **11:20** | *5 dk* | Frozen Elephant Trunk (FET) Cerrahisinde Perfüzyon Stratejileri: Vaka Temelli Yaklaşım<br>Sedef Dündar |
| **11:25** | *5 dk* | Yorum<br>Egemen Ersin |
| **11:30** | *10 dk* | Tartışma |
| **13:00-14:00** | | **Teknolojiye Yaklaşımlar**<br>**Oturum Yönetmenleri:** Servet Kurumoğlu, Nuno Raposo, Georg Trummer, Aybars Duman |
| **13:00** | *8 dk* | Hedefe Yönelik Perfüzyon<br>Necip Çiftçi |
| **13:08** | *10 dk* | ESSENZ ile Perfüzyonu Yeni Çağa Taşıyoruz<br>Nuno Raposo |
| **13:18** | *10 dk* | CARL – The New Extracorporeal Technology Platform<br>Christoph Benk |
| **13:28** | *8 dk* | Yeni Bir Oksijenatörün Hikayesi<br>Barışcan Önder |
| **13:36** | *24 dk* | Tartışma |